

SPAZIO GIOCO CRESCERE A COLORI

BANDO – anno 2026

Per l'iscrizione dei minori presso lo Spazio Gioco Crescere a Colori

**Il Responsabile del IV Settore Servizi Sociali
del Comune di Catenanuova**



**Nati per
Leggere**



Visti:

- il Decreto Presidenziale della Regione Sicilia del 16 maggio 2013 "Nuovi standard strutturali ed organizzativi per i servizi educativi per la prima infanzia";
- il vigente Regolamento per l'accesso al servizio Spazio Gioco, approvato con Deliberazione di Consiglio Comunale n. 50 del 03/12/2025

RENDE NOTO

che sono aperte le iscrizioni allo Spazio Gioco in favore di n.25 bambini di età compresa fra 18 mesi e i 3 anni, i cui nuclei familiari risiedano o abbiano la sede di lavoro nel territorio comunale.

Data inizio del servizio: febbraio 2026

Durata: mesi 6

Luogo di esecuzione: Il servizio verrà svolto presso i locali dello Spazio Gioco - Centro Culturale Polivalente via Caduti in Guerra snc.

Svolgimento ed organizzazione del servizio: il servizio sarà erogato in forma esternalizzata con affidamento ad enti del privato sociale a seguito di esperimento di gara, per la durata massima di cinque ore giornaliere in un turno antimeridiano, da lunedì a venerdì e non svolge servizio mensa e/o di riposo.

ATTIVITA'

I bambini verranno coinvolti nelle seguenti attività:

Dalle ore 8.30 alle ore 09.00/10.00 ascolteranno la lettura di una storia secondo lo stile del Programma Nati per Leggere di cui lo Spazio Gioco è il Punto Lettura;

-dalle ore 10.00 alle ore 12.30 i bambini verranno coinvolti in attività diverse quali:

- attività ludiche libere e/o strutturate, anche all'aperto;
- attività espressive;
- attività musicali;
- attività di drammatizzazione;
- attività grafico – pittoriche;
- attività manipolative;
- attività di costruzione e trasformazione di materiali poveri di riciclo.

IV SETTORE : Servizi alla Persona – Cultura – Sport- Istruzione

Ufficio Spazio Gioco e Servizi per l'infanzia

Centro Culturale Polivalente – Via Caduti in Guerra – Tel. 0935/78757- mail :spaziogioco@comune.catenanuova.en.it

Nati per Leggere

info@natiperleggere.it



Iscrizione

Sono ammessi al servizio Spazio Gioco i bambini dai 18 mesi ai 36 mesi di età, i cui nuclei familiari risiedano o abbiano la sede di lavoro nel territorio comunale.

Le domande di iscrizione, redatte su apposito modulo di iscrizione e presentate da uno dei genitori o da chi esercita la potestà genitoriale sul minore, possono essere presentate solo nei termini prescritti dall'apposito bando, tramite pec a info@pec.comune.catenanuova.en.it oppure con consegna a mano all'ufficio protocollo del Comune e dovrà riportare nell'oggetto la seguente dicitura **"Istanza di iscrizione al servizio Spazio Gioco Crescere a Colori"**.

In caso di domande in esubero rispetto ai posti disponibili, viene compilata una lista d'attesa, cui si attingerà durante l'anno in caso di liberazione di posti per rinunce volontarie.

I bambini frequentanti l'anno educativo precedente hanno diritto alla riconferma d'ufficio per l'anno successivo.

Criteri per la graduatoria

La graduatoria sarà formulata secondo i seguenti criteri cumulabili:

CRITERIO	PUNTI
Bambino orfano o figlio di madre nubile o figlio di genitori separati	15
Figlio di genitori entrambi occupati	10
Figlio di genitori iscritti nelle liste dei disoccupati	5
Figlio di studente/ssa in regolare corso di studi universitari	5
Figlio di lavoratore con sede di lavoro fissa in altro Comune	2
Figlio di famiglia numerosa: per ogni fratello facente parte del nucleo familiare, minore di anni tre	1
Per ogni fratello minore facente parte del nucleo familiare superiore di anni tre	1
Figlio di genitori diversamente abili	10
Figlio di madre incinta, che possa dimostrare con certificazione ASP all'atto della presentazione della stessa domanda	5
Casi di particolari necessità da accertare tramite il Servizio Sociale Professionale Comunale	15
Bambino diversamente abile	15

I bambini tutelati da provvedimenti di affidamento familiare o affidati al servizio sociale professionale, avranno priorità assoluta in fase di formazione della graduatoria, senza tenere conto di qualsivoglia punteggio.

In caso di parità di punteggio, l'ordine di precedenza sarà attribuito in ordine di presentazione della domanda al protocollo.

Nel caso in cui durante l'anno educativo si dovessero verificare delle assenze continue si procederà allo scorrimento della graduatoria in vigore fino ad esaurimento della stessa.

Sarà cura dell'ufficio competente comunicare alle famiglie l'ammissione del bambino allo Spazio Gioco ed il giorno di inizio.



Nati per Leggere



IV SETTORE : Servizi alla Persona – Cultura – Sport- Istruzione

Ufficio Spazio Gioco e Servizi per l'infanzia

Centro Culturale Polivalente – Via Caduti in Guerra – Tel. 0935/78757- mail :spaziogioco@comune.catenanuova.en.it

Nati per Leggere

info@natiperleggere.it



L'adempimento agli obblighi vaccinali, così come introdotti dalla L.119/2017 e successive modifiche e integrazioni, è requisito di accesso per la frequenza allo Spazio Gioco.

Compartecipazione degli utenti al costo del servizio

L'Amministrazione Comunale con deliberazione di G.M. n. 115 del 23/12/2025 ha fissato l'entità della quota contributiva in relazione alla fascia di reddito, secondo il valore dell'indicatore della situazione economica equivalente del nucleo familiare (ISEE).

Per l'assegnazione della fascia ISEE corrispondente, i genitori devono presentare all'ufficio Servizio Sociale, unitamente alla domanda di iscrizione, l'attestazione ISEE in corso di validità.

Il pagamento della quota contributiva e la consegna della relativa ricevuta al referente del servizio Spazio Gioco, dovranno avvenire entro il 5 di ogni mese di riferimento.

Il periodo di inserimento del minore è parte integrante del servizio; pertanto, la quota contributiva è dovuta dal 1° giorno d'inserimento della bambina o del bambino e fino al termine dell'attività educativa.

Il pagamento può essere effettuato direttamente presso la tesoreria comunale o tramite bonifico bancario sulle coordinate Iban indicate nella richiesta di iscrizione.

Qualora l'utente, senza giusta causa, non provveda al pagamento della quota prevista secondo la scadenza indicata e non regolarizzi la sua posizione entro e non oltre dieci giorni, si provvederà alla sospensione del servizio e al recupero del credito.

Nel caso di contemporanea iscrizione di due o più figli al servizio, la famiglia beneficerà di una riduzione delle rette pari al 30% per i figli successivi al primo.

Tutti gli utenti dovranno concorrere al pagamento del costo del servizio mediante corresponsione di una retta mensile come di seguito:

FASCIA ISEE	IMPORTO MENSILE RETTA
Da 0 a 7.000	€ 45,00
Da 7001 a 11.000	€ 60,00
Da 11.001 a 15.000	€ 75,00
Da 15.001 a 19.000	€ 90,00
Da 19.001 a 23.000	€ 105,00
Da 23.001 a 27.000	€ 120,00
Da 27.001 a 31.000	€ 135,00
Da 31.001 e oltre	€ 150,00

Modalità di presentazione della domanda.

La domanda di iscrizione, in busta chiusa contenente tutta la documentazione richiesta, indirizzata al Settore Servizi Sociali- Spazio Gioco Crescere a Colori-Catenanuova va presentata **mezzo pec** al seguente indirizzo info@pec.comune.catenanuova.en.it o consegnata a mano all'ufficio protocollo del Comune di Catenanuova

Insieme alla denominazione del Mittente la busta o l'oggetto della pec deve riportare la seguente dicitura: **"Istanza di iscrizione al Servizio Spazio Gioco Crescere a Colori"**



IV SETTORE : Servizi alla Persona – Cultura – Sport- Istruzione

Ufficio Spazio Gioco e Servizi per l'infanzia

Centro Culturale Polivalente – Via Caduti in Guerra – Tel. 0935/78757- mail :spaziogioco@comune.catenanuova.en.it

Nati per Leggere

info@natiperleggere.it

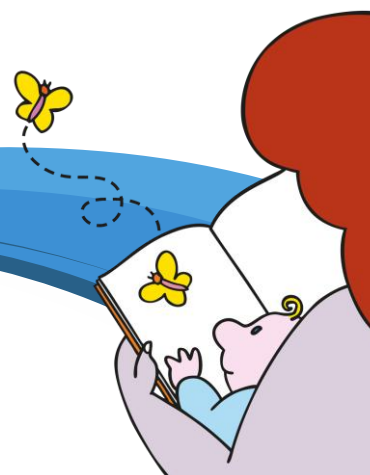

La domanda deve essere compilata sull'apposito modello (allegato "B") pubblicato unitamente al bando (allegato "A").

Periodo di presentazione dal 15 al 30 gennaio 2026

Alla domanda devono essere allegati:

- Attestazione ISEE completa di DSU in corso di validità;
- Fotocopia documento d'identità del dichiarante e Codice Fiscale;
- Certificato medico del minore, attestante anche le vaccinazioni effettuate;
- Autocertificazione resa ai sensi del D.P.R 445/2000, relativa alla residenza e alla composizione del nucleo familiare (All. C);
- Ogni altra documentazione ritenuta valida per la valutazione del punteggio.

IL presente avviso sarà pubblicato all'Albo Pretorio on-line del Comune di Catenanuova e nella sezione Avvisi.

Il presente bando e relativa istanza possono essere scaricati collegandosi direttamente al sito del Comune di Catenanuova (<http://www.comune.catenanuova.en.it>)

Per ulteriori informazioni è possibile rivolgersi alla sede dello Spazio Gioco presso il Centro Culturale Polivalente in via Caduti in Guerra - Telefono 0935 78757.

Costituiscono parti integranti del presente avviso i seguenti allegati:

All. "B" Istanza di iscrizione;

All. "C" Dichiarazione sostitutiva certificazione stato di famiglia.

Catenanuova, 15/01/2026

Responsabile del IV settore
Domenica Zinna

Il Sindaco
Antonio Impellizzieri



IV SETTORE : Servizi alla Persona – Cultura – Sport- Istruzione

Ufficio Spazio Gioco e Servizi per l'infanzia

Centro Culturale Polivalente – Via Caduti in Guerra – Tel. 0935/78757- mail :spaziogioico@comune.catenanuova.en.it

Nati per Leggere
info@natiperleggere.it

